



Piano Strutturale Comunale Associato

Faenza - Brisighella - Casola Valsenio - Castel Bolognese - Riolo Terme - Solarolo

PSC 2009

L.R. 24 marzo 2000, n. 20 - "Disciplina generale sulla tutela e l'uso del territorio"

V.1
VALUTAZIONE DI INCIDENZA SITI RETE NATURA 2000: inquadramento di area vasta
scala 1:60000

SINDACO DI FAENZA Claudio Casadio	ASSESSORE ALLE POLITICHE DEL TERRITORIO COMUNE DI FAENZA Donatella Cattelan	SINDACO DI CASTEL BOLOGNESE Daniele Barbini
SINDACO DI BRISIGHELLA Davide Misariti	PROGETTO Ennio Nanni	SINDACO DI RIOLO TERME Ennio Pizzi
SINDACO DI CASOLA VALSENI Nicola Ingegn		SINDACO DI SOLAROLO Fabio Accorcia

V.1

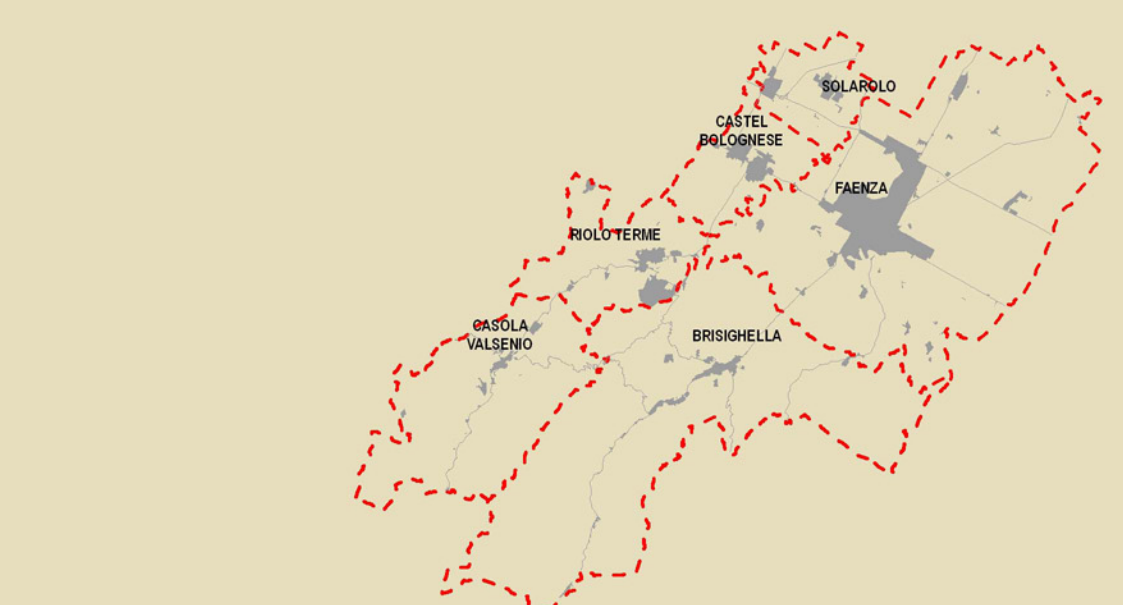

GRUPPO DI PROGETTAZIONE Mauro Benvenuti Federica Dini Dario Stanzaglia Gabriele Tampieri Marco Villa	ADVISORIALI Faenza: Giovanni Albani Brisighella: Laura Vecchi Casola Valsenio: Fausto Salvadori Castel Bolognese: Marco Camarico Riolo Terme: Afo Genolini Solarolo: Cristina Santandrea	CONTRIBUTI Valutazione di Sostenibilità Ambientale e Territoriale Ecoazioni S.r.l. - Gubbio Massimo Barbieri - Valerio Calderaro Luca Tartari - Vigna Venerucci Caldararo Aspetti giuridici Dioniso Bellini Sistemi economico e sociale Claudio Facchini - Qualifero Malpezzi Maurizio Marini - Simona Tosi Sistemi naturali e vegetazione Luca Catani - Alvaro Federici Alessandro Poggiani	Aspetti giuridici e tutela storica Stefano Marabini Sistemi insediamento storico Stefano Savarini Sistemi delle infrastrutture per la mobilità TPS Ass. Professionale - Pirogna Stefano Ciarrelli Giancarlo Bocchini Guido Francesco Marino Aree a rischio inabitabili disuati Olea S.r.l. - Ravenna Domenico Mini	Architettura territoriale Soprintendenza per i Beni Architettici dell'Emilia Romagna Chiara Guarnieri Caldararo Claudio Negrelli Giovanna Montevocchi Bianchiello e partners paesaggio Francesco Marinelli Dea Biondi - Graziano Pompo scaprotta Tiziana Pancastelli Claudia Lanzoni
--	---	--	--	---

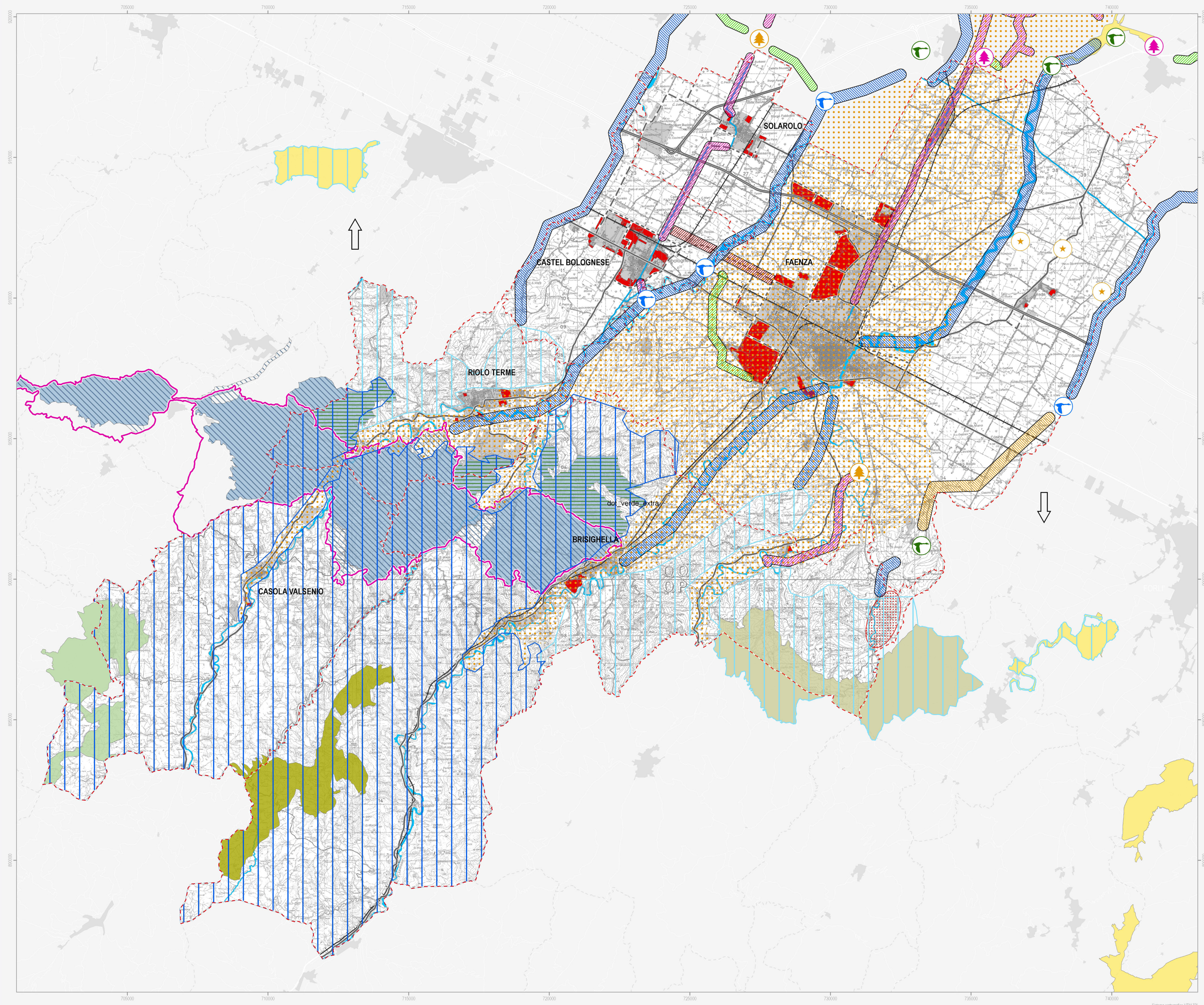

- Confine comunale
 - Corsi d'acqua e canali principali
 - Centro Storico
 - Territorio pianificato
 - Ambiti di nuova previsione del PSC
 - Area rurale di valorizzazione turistica-ricettiva prevista dal PSC
- Perimetrazione Siti Rete Natura 2000** (Direttive 79/409/CEE e 92/43/CEE, D.G.R. n.12242/008)
- _Siti di Importanza Comunitaria (SIC) e Zone di Protezione Speciale (ZPS)
 - Vena del Gesso Romagnola
 - _Siti di Importanza Comunitaria (SIC)
 - Pietramora, Cesparano, Rio Cozzi
 - Alto Senio
 - Alta valle del Torrente Sintria
 - _Siti di Importanza Comunitaria (SIC) totalmente esterni all'Ambito faentino
- Proposta di nuova perimetrazione Siti Rete Natura 2000** (D. Lgs. n.512/2009)
- _Siti di Importanza Comunitaria (SIC) e Zone di Protezione Speciale (ZPS)
 - Vena del Gesso Romagnola
 - _Siti di Importanza Comunitaria (SIC)
 - Calanchi pliocenici dell'Appennino faentino
- Beni di interesse paesaggistico** (D. Lgs. n. 42/2004)
- Parchi e riserve naturali
- Infrastrutture per la mobilità**
- Autostrada
 - Viabilità esistente
 - Adeguamento viabilità esistente
 - Viabilità di progetto
 - Rete ferroviaria esistente
 - Tratto ferroviario di progetto
- Rete ecologica di primo livello esistente**
- Matrice naturale primaria
 - Area a naturalità significativa, di completamento alla matrice primaria
 - Fasce territoriali da potenziare o riqualificare come corridoi ecologici primari
 - Ambiti entro cui potenziare o riqualificare gangli della rete ecologica
 - Direttrici esterne di connettività ecologica
- Rete ecologica di primo livello di progetto**
- Agroecosistemi a cui attribuire funzioni di riequilibrio ecologico
 - Fasce territoriali entro cui realizzare corridoi ecologici primari
 - Ambiti entro cui realizzare gangli della rete ecologica
- Rete ecologica di secondo livello esistente**
- Fasce territoriali da potenziare o riqualificare come corridoi ecologici complementari
 - Ambiti entro cui potenziare o riqualificare gangli della rete ecologica
- Rete ecologica di secondo livello di progetto**
- Fasce territoriali entro cui realizzare corridoi ecologici complementari
 - Fasce territoriali entro cui realizzare corridoi ecologici complementari (prevista da PSC)
 - Ambiti entro cui realizzare gangli della rete ecologica
 - Ambiti entro cui realizzare stepping stone